Kulturskolens pedagoger

I kulturskolen har alle pedagogene minst 4 års høyskoleutdannelse og pedagogikk innenfor sitt fagområde

Neste skoleårs pedagoger:
Marita Helen Hansen, dans
Marianne Tomasgård, fiolin
Olav Renolen Aasbø, gitar
Siegmund Watty, piano
Møyfrid Guttormsen, sang og kor
Marianne Kongevold, tegning og maling
Viggo Karlsen, tegning og maling
Andreas Håvik, messinginstrumeneter
Øyvin Yri, treblåsinstrumenter
Gry Nordhagen, kulturskolerektor, fløyte og prosjektledelse i skolene

Se forøvrig kulturskolens retningslinjer for påmelding og prisinformasjon.

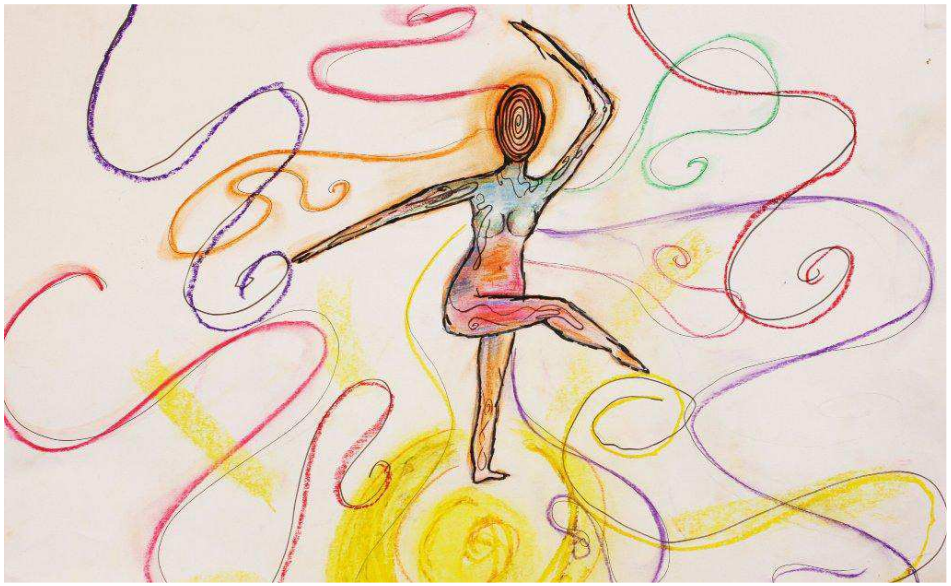

www.enebakk.kommune.no
kulturskolen@enebakk.kommune.no

ENEBAKK KOMMUNALE KULTURSKOLE

Kulturskolen

Ytre Enebakk skole

Hauglia skole

Kirkebygden skole

Enebakk kommunale kulturskole ble opprettet i 1998.
Siden den gang har kulturskolens oppgave vært å gi barn og unge i Enebakk kommune opplæring i kunstneriske fag. Arbeidet i kulturskolen skal gi elevene innsikt i og erfaring med grunnleggende kunstneriske prosesser, oppøve deres evne til nysgjerrighet og utvikle deres evnetil å se, lytte og oppleve. Kulturskolen ønsker å støtte opp om barns tanker, følelser og opplevelser av musikk og kunst gjennom lek, opplæring og utøving.

Undervisningstilbudene og organiseringen av disse

- Danselek fra 6-9 år
- Jazzballett fra 10 år til videregående skolealder
- Hip Hop fra 8 år til videregående skolealder
- Fiolin fra 8 år til videregående skolealder
- Gitar fra 8 år til videregående skolealder
- Piano fra 8 år til videregående skolealder
- Sang fra 8 år til videregående skolealder
- Tegning/maling fra 6 år til videregående skolealder
- Knivkurs for ungdom og voksne
- Messing etter avtale med korpsene (men man kan også melde seg direkte inn i kulturskolen på dette tilbudet)
- Treblås etter avtale med korpsene (men man kan også melde seg direkte inn i kulturskolen på dette tilbudet)

Det satses på å gi desentralisert undervisning i alle skolekretser, men ettersom en del av undervisningen foregår i grupper, legges det større vekt på hensynet til gruppesammensetning enn tid og sted for undervisningen. Kulturskolen har også undervisning i SFO-tid for musikk, kor, tegne og malekurs dans.

Det arrangeres forestillinger, utstillinger og konserter for alle elever utover den vanlige undervisningen. Dette gjelder også for elever som har undervisning innenfor SFO-tiden.

Kulturskolens faste samarbeidspartnere og arenaer

- Samarbeid med korps, spelemannslag og kor om kjøp og salg av tjenester
- **DKS**, Den kulturelle skolesekken - skolekonserter og samarbeidsprosjekter ute på skolene
- **UKM**, Ungdommens Kultur Mønstring
- Drømmestipendet i samarbeid med Norsk kulturskoleråd og Norsk Tipping
- **KuDraMuDa**, samarbeid med Nedre Romerikes kulturskoler om forestillinger på Lillestrøm Kultursenter og Lørenskog hus
- **SUMUS** – samspills tilbud for unge talenter sammensatt av elever fra Nedre Romerike kulturskoler
- Bygdedagen